

ALL' ACI CASERTA  
ALL' AMMINISTRAZIONE PROVINCIALE DI CASERTA  
ALL' ANAS SPA DIREZIONE OPERATION E COORDINAMENTO TERRITORIO  
ALL' ANAS SPA RELAZIONI ESTERNE E COMUNICAZIONI  
ALLA BRIGATA BERSAGLIERI "GARIBALDI"  
AL C.C.I.S.S. POSTAZIONE ANAS  
AL CATASTO STRADE SEDE NAPOLI  
ALLA CENTRALE OPERATIVA 118 DI CASERTA  
AL CENTRO MANUTENTORIO B  
AL CENTRO MANUTENTORIO B NUCLEO B  
AL COMANDO DI POLIZIA MUNICIPALE DI CASERTA  
AL COMANDO PROVINCIALE CARABINIERI DI CASERTA  
AL COMANDO PROVINCIALE DEI VIGILI DEL FUOCO DI CASERTA  
AL COMUNE DI CASAGIOVE (CE)  
AL COMUNE DI CASERTA  
AL COMUNE DI MADDALONI (CE)  
AL COMUNE DI SAN PRISCO (CE)  
AL COMUNE DI SANTA MARIA CAPUA VETERE (CE)  
ALLA OPERA S.R.L.  
ALLA PREFETTURA DI CASERTA  
ALLA QUESTURA DI CASERTA  
ALLA REGIONE CAMPANIA DIREZIONE GENERALE LLPP E PROTEZIONE CIVILE  
ALLA REG. CAMPANIA SETT. PROGR. INTERVENTI DI PC  
AL S A G SERVICE E PATRIMONIO SEDE NAPOLI  
ALLA SALA OPERATIVA COMPARTIMENTALE SEDE NAPOLI  
ALLA SALA OPERATIVA NAZIONALE  
ALLA SEZIONE POLIZIA STRADALE DI CASERTA  
AL SORVEGLIANTE LUCA BIONDO  
AL SORVEGLIANTE PASQUALE MONTEFUSCO  
AL SUPPORTO TECNICO SEDE NAPOLI  
ALL' UFFICIO RELAZIONI CON IL PUBBLICO NAPOLI  
ALL' UFFICIO STAMPA  
ALL' UFFICIO TRASPORTI ECCEZIONALI  
A ROCCO RENZULLO

**Coordinamento Territoriale Tirrenica**

**Area Compartmentale Campania**

Viale J. F. Kennedy, 25 - 80125 Napoli - T [+39] 0817356111 - F [+39] 081621411  
Pec [anas.campania@postacert.stradeanas.it](mailto:anas.campania@postacert.stradeanas.it) - [www.stradeanas.it](http://www.stradeanas.it)

**Anas S.p.A. - Gruppo Ferrovie dello Stato Italiane**

**Società con socio unico soggetta all'attività di direzione e coordinamento di Ferrovie dello Stato Italiane S.p.A. e concessionaria ai sensi del D.L. 138/2002 (convertito con L. 178/2002)**

Sede Legale: Via Monzambano, 10 - 00185 Roma - T [+39] 06 44461 - F [+39] 06 4456224  
Pec [anas@postacert.stradeanas.it](mailto:anas@postacert.stradeanas.it)  
Cap. Soc. € 2.269.892.000,00 - Iscr. R.E.A. 1024951 - P.IVA 2133681003 - C.F. 80208450587



A VINCENZO BIFULCO  
A VINCENZO DIGLIO  
A GENNARO DE SIMONE  
A CHIARA BIGGI  
A FRANCESCO MURFONE

## OGGETTO

Cantiere - Gestione impianti tecnologici

\* Tratta SS 700 DELLA REGGIA DI CASERTA dal km 8+500 al km 11+000 Corsie: tutte Provedimenti:  
chiusura al traffico

Con riferimento all'oggetto, si trasmette l'Ordinanza n. **242/2019/NA**

## ORDINANZA N. 242/2019/NA

### IL RESPONSABILE AREA COMPARTIMENTALE

#### PREMESSO

- che con verbale del 19/03/2018 sono stati consegnati ALLA Società OPERA S.R.L. con sede in Roma i lavori di Manutenzione Ordinaria 2018 - Gestione Impianti Tecnologici lungo le strade statali dell'Area Compartimentale Campania

#### VISTO

gli artt. 5 e 6 del Nuovo Codice della Strada approvato con D.Lgs. 30.04.92 n. 285 e s.m.i.;

il Regolamento di Attuazione del vigente Codice della Strada D. P. R. n°495 del 16/12/1992 ed il D.M. del Ministero delle Infrastrutture e dei Trasporti del 10/07/2002;

la circolare del Ministero del Lavoro e delle Politiche Sociali, di concerto con il Ministero della Salute e il Ministero delle Infrastrutture e dei Trasporti del 04 Marzo 2013 entrato in vigore il 22 Aprile 2014, che apporta modifiche all'art. 161 del D. Lgs 81/2008 e s.m.i.;

La richiesta di chiusura della galleria "Parco Della Reggia" avanzata dalla società OPERA Srl per l'espletamento di attività manutentive di tipo impiantistico

- La proposta del Direttore Lavori

#### CONSIDERATO

Che per l'esecuzione in sicurezza delle suddette attività è necessario effettuare la chiusura al traffico

#### SENTITO

- Il parere favorevole Capo Centro
- Il parere favorevole Responsabile Unico Procedimento

## ORDINA

\* chiusura al traffico su SS 700 DELLA REGGIA DI CASERTA dal km 8+500 al km 11+000 su tutte le corsie il 05/06/2019 nella fascia oraria dalle 21:00 alle 06:00 del giorno successivo; il 06/06/2019 nella fascia oraria dalle 21:00 alle 06:00 del giorno successivo; il 07/06/2019 nella fascia oraria dalle 21:00 alle 06:00 del giorno successivo; il 10/06/2019 nella fascia oraria dalle 21:00 alle 06:00 del giorno successivo; interesserà tutti gli utenti.

Durante i lavori il traffico veicolare proveniente da Maddaloni sarà deviato all'uscita "Caserta-Ospedale" lungo via Cappuccini e potrà rientrare allo svincolo "Caserta Ovest". Quello proveniente da Santa Maria C.V. sarà deviato all'uscita di "Caserta Ovest" lungo via San Leucio e potrà rientrare allo svincolo "Caserta-Ospedale". Il percorso consigliato per i mezzi di massa superiore a 75 quintali provenienti da Maddaloni prevede l'uscita allo svincolo di Tredici - San Clemente, mentre per quelli provenienti da Santa Maria C.V. prevede l'uscita allo svincolo di Casagiove.

Tutta la segnaletica dovrà essere conforme a quanto previsto dal Codice della Strada e dal Decreto Ministero delle Infrastrutture e dei Trasporti del 22 luglio 2002, e dovrà essere apposta e mantenuta costantemente in efficienza dall'Impresa OPERA s.r.l., Piazza del Popolo, 18 00187 Roma, che resta unica responsabile, sia in sede civile che penale per danni arrecati a terzi e cose in dipendenza di difetto o inefficienza della segnaletica sollevando l'ANAS S.p.A. ed il personale da essa dipendente da qualsiasi pretesa e molestia anche giudiziaria. La suddetta impresa ha inoltre comunicato che responsabile del cantiere è il Sig. Paolo Marchetti cell. 324/5626228.

Restano a totale carico dell'Impresa OPERA srl tutti gli oneri derivanti dall'applicazione del D.lgs. 81/08 per le maestranze e tecnici e attrezzature impiegate nella esecuzione delle attività a farsi, nonché del Decreto interministeriale del 04/03/2013, che individua i criteri generali di sicurezza relativi alle attività lavorative che si svolgono in presenza di traffico veicolare. L'Impresa dovrà inoltre assicurare, in corrispondenza degli imbocchi, l'efficienza del piano viabile e della segnaletica posta in opera, prestando particolare attenzione, mediante presidio continuo con proprio personale, alle eventuali fasi di congestione del traffico, lasciando transitare in galleria, con le dovute cautele, in caso di emergenza, i mezzi di soccorso e delle FF.O. La stessa Impresa esecutrice dovrà assicurare, in occasione della riapertura al traffico della galleria in argomento, il ripristino delle condizioni di sicurezza della circolazione stradale. Sono incaricati di far osservare il dispositivo della presente Ordinanza gli Agenti di cui all'art.12 del Nuovo Codice della Strada approvato con D. Lgs. N° 285/92.

**IL RESPONSABILE AREA COMPARTIMENTALE**  
( Ing. ALDO CASTELLARI )

### TEMPI DI PERCORRENZA

Strada	Km iniziale	Km finale	Direzione	Corsia	Incremento tempi di percorrenza
SS700	8+500	11+000	entrambe	tutte le corsie	15m

## MAPPA PERCORSO ALTERNATIVO

### SS 700 DELLA REGGIA DI CASERTA

Dal km. 8+500 al km. 11+000

tutti

Tempo di percorrenza: 2 min.

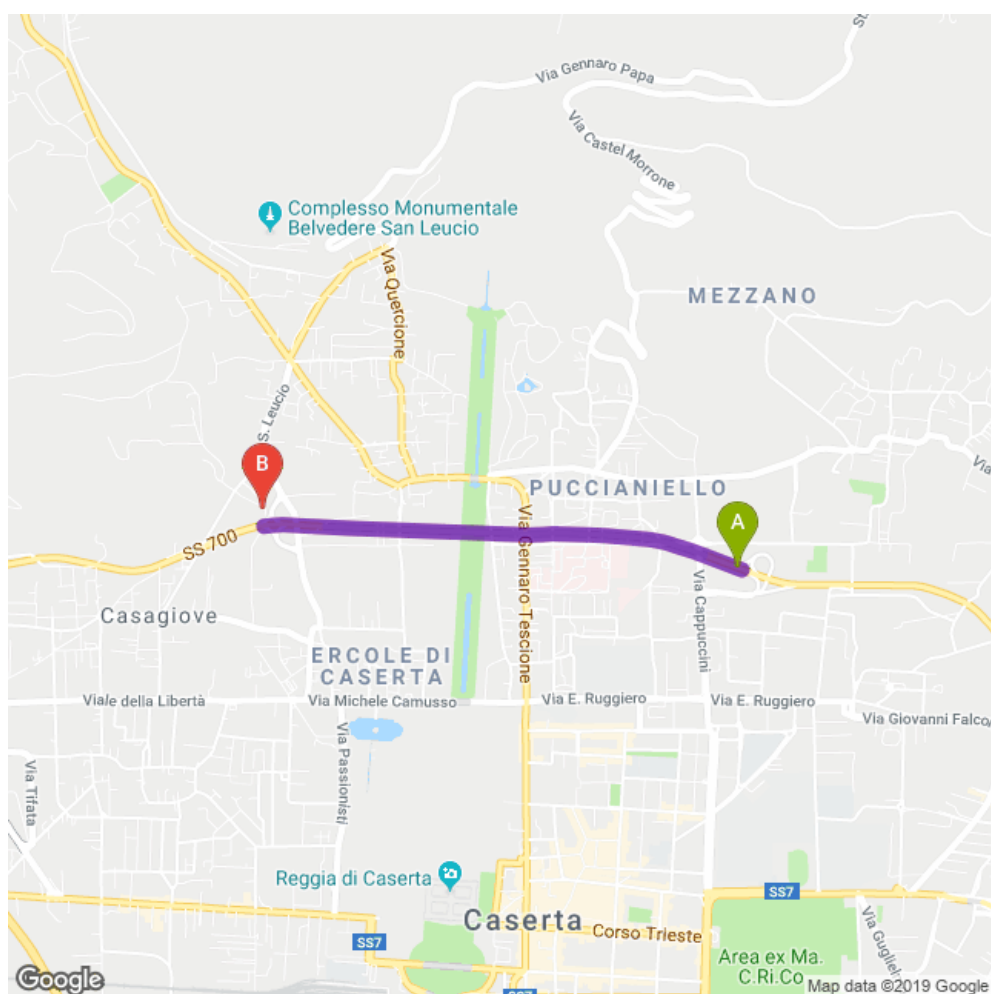

## INDICAZIONI PERCORSO ALTERNATIVO

SS 700 DELLA REGGIA DI CASERTA

Dal km. 8+500 al km. 11+000

tutti

Tempo di percorrenza: 2 min.

Partenza: SS 700, 81100 Caserta CE, Italia

- Procedi in direzione ovest su SS 700/Variante Capua - MaddaloniLa tua destinazione è sulla sinistra

- Procedi in direzione ovest su SS 700/Variante Capua - Maddaloni

Arrivo: Via Comunale S. Pietro, 22, 81100 Caserta CE, Italia

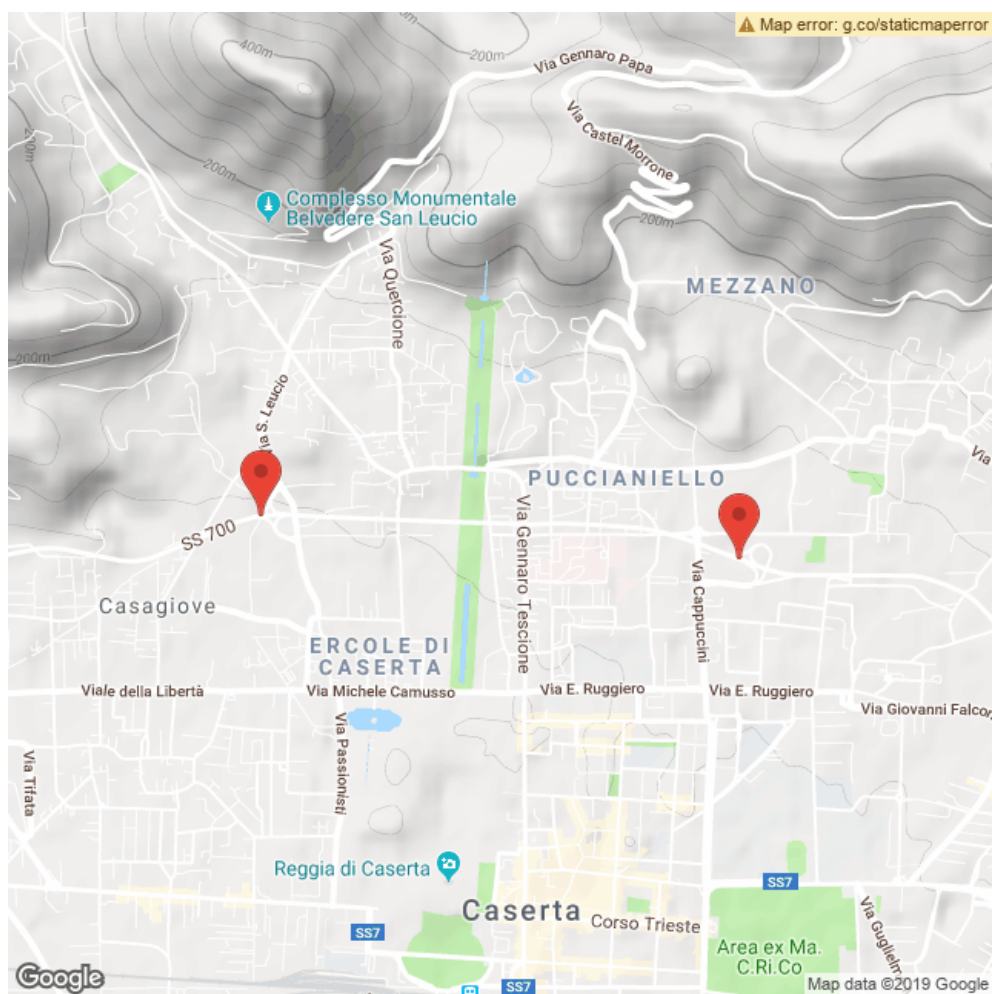

**MAPPA COROGRAFICA**  
**SS 700 DELLA REGGIA DI CASERTA**  
**Dal km. 8500 al km. 11000**





# TAVOLA 16

Chiusura della  
corsia di marcia su  
carreggiata a due corsie

per lavori di durata  $\leq 2$  gg. coni   
 $> 2$  gg. delineatori flessibili 

Solo per lavori di durata  $> 7$  gg. Segnaletica orizzontale temporanea 

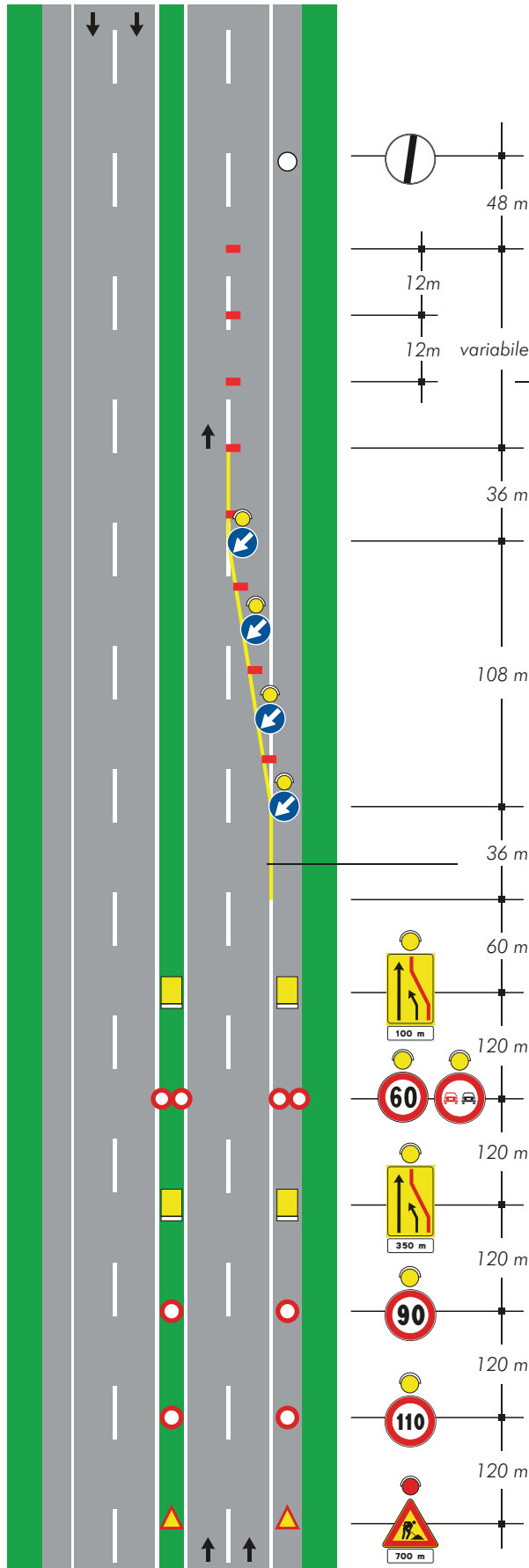

# TAVOLA 17

Chiusura della  
corsia di sorpasso su  
carreggiata a due corsie

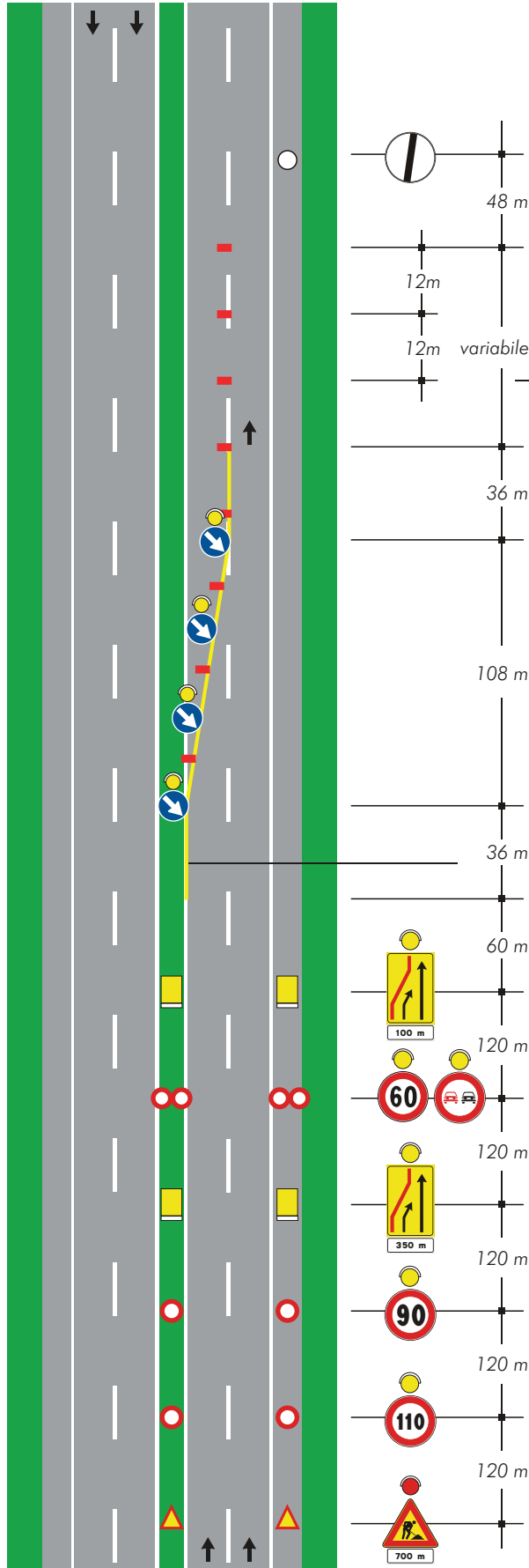

per lavori di durata

- ≤ 2 gg. coni
- > 2 gg. delineatori flessibili

Solo per lavori di durata > 7 gg. Segnaletica orizzontale temporanea